

<https://e-yaygin.meb.gov.tr/>



2. AŞAMA KURS ÖN BAŞVURU VE KURSA BAŞLAMA



1. Adım



<https://e-yaygin.meb.gov.tr/>



**E-Yayın Web Sayfası
Üzerinden E-Devlet
İle Giriş Yapılır.**

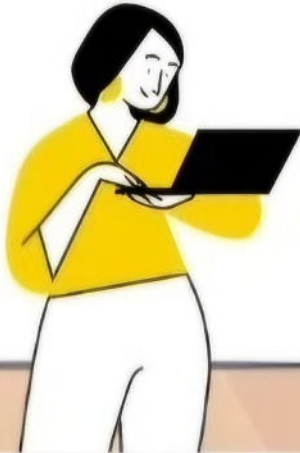

2. Adım



e-yaygin.meb.gov.tr/Main.aspx

T.C. MİLLÎ EĞİTİM BAKANLIĞI
e-Yaygın Sistemi

Kişisel Bilgiler

Kişisel Bilgiler

Başvurular

**Karşımıza Gelen Sayfada
Başvurular Başlığı Seçilir.**



3. Adım



e-yaygin.meb.gov.tr/EGT/EGT01000...

T.C. MİLLİ EĞİTİM BAKANLIĞI
e-Yaygın Sistemi

Başvurular

- ▶ Kurs Kayıt İşlemleri
- ▶ Usta Öğretici Başvurusu

**Karşımıza Gelen Sayfada
Kurs Kayıt İşlemleri Seçilir.**



4. Adım



Kurum İşlemleri | Kurum İşlemleri x +

e-yaygin.meb.gov.tr/EGT/EGT02001.aspx

T.C. MİLLÎ EĞİTİM BAKANLIĞI
e-Yaygın Sistemi

Başvurular

- ▼ Kurs Kayıt İşlemleri
- Kişisel Bilgiler
- Kursa Ön Başvuru Yap**
- Uzaktan Eğitim Kursları
- Kurs Açılması Talebi
- Kurslarım
- Usta Öğretici Başvurusu

Yenile

İl Adı : --Seçiniz--

KURS	K	Adı	İl

Gösterilecek kayıt bulunmamaktadır.

**Karşımıza Gelen Sayfada
Kursa Ön Başvuru Yap Seçilir.**

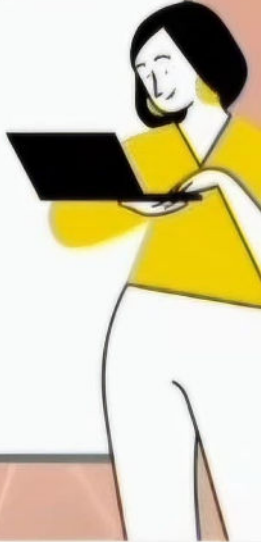

5. Adım



Screenshot of the Ministry of National Education (T.C. Millî Eğitim Bakanlığı) website showing the course selection process. The page is titled "Kurs Kayıt İşlemleri" and displays a search interface for courses. The search criteria are set to "İl Adı : .. Seçiniz .." and "İlçe Adı :". The search button is labeled "Kursları Listele". The search results table is empty, with a message "Gösterilecek kayıt bulunamadıdır." (No records to be displayed).

Kurs No	Kurs Adı	İl	İlçe	Kurum	Eğitim Şekli	Kursun Yapılacağı Yer	Baş.Tarih	Dik.Tarih	Süre	Kontenj	Ders Planı	Şartlar	Kayıt Ol

Karşımıza Gelen Sayfada İl Adı ve İlçe Adını Seçip Kursları Listele Düğmesine Tıkliyoruz.

6. Adım



10011053360 Genel Kullanıcı

Kursun İşlemi: Kursun İşlemi

e-yaygin.meb.gov.tr/EGT/EGTO2001.aspx

T.C. Milli Eğitim Bakanlığı
Yaygın Eğitim

Yeni Veri

Kurum Seç

Ara

Ana Sayfa

Yardım

Çıkış

İl Adı: Trabzon İlçe Adı: Yomrua Kurs Adı: Kurstanı ara

Kurs No	Kurs Adı	İl	İlçe	Kurum	Eğitim Şekli	Kursun Yapıldığı Yer	Baş.Tarih	Bit.Tarih	Süre	Kontenji	Ders Planı	Şartlar	Kayıt Ol
14163981	Afife Ve Arif Durum Farkındalık Eğitimi (Uzaktan Eğitim-Eş Zamanlı)			Hıyatt Boyu Öğrenme Genel Müdürlüğü	Uzaktan Eğitim	Hıyatt Boyu Öğrenme Genel Müdürlüğü	02/07/2023	31/12/2023	8	4037/500	Ders Planı	Şartlar	Kayıt Ol
24163991	Alın Okulu (Veliler İçin) Uzaktan Eğitim-Eş Zamanlı			Hıyatt Boyu Öğrenme Genel Müdürlüğü	Uzaktan Eğitim	Hıyatt Boyu Öğrenme Genel Müdürlüğü	02/07/2023	31/12/2023	44	705/500	Ders Planı	Şartlar	Kayıt Ol
34163998	Ailede İlk Yardım (Uzaktan Eğitim-Eş Zamanlı)			Hıyatt Boyu Öğrenme Genel Müdürlüğü	Uzaktan Eğitim	Hıyatt Boyu Öğrenme Genel Müdürlüğü	02/07/2023	31/12/2023	12	3007/500	Ders Planı	Şartlar	Kayıt Ol

Katılacağımız Kursu Listede Bulup **Kayıt Ol Düğmesine Basıyoruz.**

7. Adım



4163991 - Aile Okulu (Veliler İçin) (Uzaktan Eğitim-Eş Zamansız)...

Aile Birayları İçin Başvuru Yap

Başvuru Yapılacak Kurs Bilgisi

Kurs Adı	Aile Okulu (Veliler İçin) (Uzaktan Eğitim-Eş Zamansız)
Kurs Merkezi	Hayat Boyu Öğrenme Genel Müdürlüğü
Kurs Yeri	Hayat Boyu Öğrenme Genel Müdürlüğü
Başlama/Bitiş Tarihi	02/07/2024 - 31/12/2024
Kurs Süresi	44 Saat
Sertifika Türü	Katılım Belgesi
Kurs Açma Bilgisi	Normal Statü
Kurs Türü	Genel

Kursa Kayıt Olmak İçin Gerekli Şartlar

Gösterilecek kayıt bulunmamaktadır.

Kursa kayıt işlemimi onaylıyorum...

Kaydet

Karşımıza Kurs Kayıt Sayfası Açılıyor.

Burada Kurs Bilgilerini Kontrol Edip Altta Bulunan

Kursa **Kayıt İşlemini Onaylıyorum.** Kutucuğu İşaretlenir.

Ardından **Kaydet** Düğmesine Basılarak Kayıt İşlemi Tamamlanır.



2. Aşama Tamamlandıktan Sonra Kursun planlandığı tarihte ve yerde hazır bulunarak kursa başlayabilirsiniz.

Ancak Açılan ve Yeteri Kaydı Alamayan Kurslar **Açılmayacağı** İçin Kurs Açılmadan **1-2 Gün** Önce Halk Eğitimi Merkezini Arayarak Kursun Durumunu Teyit Edebilirsiniz.

Başarılar...